



文件類別	標準作業流程	編 號	學-輔-04	頁 次	1/10
文件名稱	校內獎學金作業流程	公布日期	100-04-12	版 次	1
單 位	學生事務處生活輔導組	承 辦 人	曹家鳳	分 機	1064

1 目的與範圍

- 1.1 為獎勵成績優秀學生、照顧經濟弱勢及特殊身份學生，使其安心就學順利完成學業。
- 1.2 包含校設各項校設獎學金（清寒學生獎學金、清寒原住民學生獎學金、特殊教育學生獎助學金等）及本校接受法人或私人捐贈獎學金。

2 參考文件

2.1 全國性法規

- 2.1.1 教育部94 年11 月28 日臺（94）高通字第0940161383 號函
- 2.1.2 教育部87 年10 月30 日臺（87）高（4）字第87122717 號函
- 2.1.3 特殊教育學生獎助辦法

2.2 校內相關法規

- 2.2.1 國立臺灣海洋大學學生就學獎補助實施辦法
- 2.2.2 國立臺灣海洋大學清寒原住民學生獎學金實施辦法
- 2.2.3 國立臺灣海洋大學特殊教育學生獎助學金實施辦法
- 2.2.4 國立臺灣海洋大學清寒學生獎學金實施辦法
- 2.2.5 國立臺灣海洋大學學生獎助學金審查委員會組織及基金管理辦法
- 2.2.6 國立臺灣海洋大學接受法人或私人捐贈獎學金作業要點
- 2.2.7 國立臺灣海洋大學學生獎學金申請須知
- 2.2.8 各類本校接受法人或私人捐贈獎學金辦法

3 權責單位

- 3.1 生活輔導組及指定獲獎對象之所屬系所負責收件及初審
- 3.2 獎助學金審查委員會負責獎學金審核
- 3.3 生活輔導組負責獎學金資料彙整及統計

4 對象

- 4.1 本校在籍學生



文件類別	標準作業流程	編 號	學-輔-04	頁 次	2/10
文件名稱	校內獎學金作業流程	公布日期	100-04-12	版 次	1

5 辦理流程圖

5.1 校設獎學金辦理流程圖

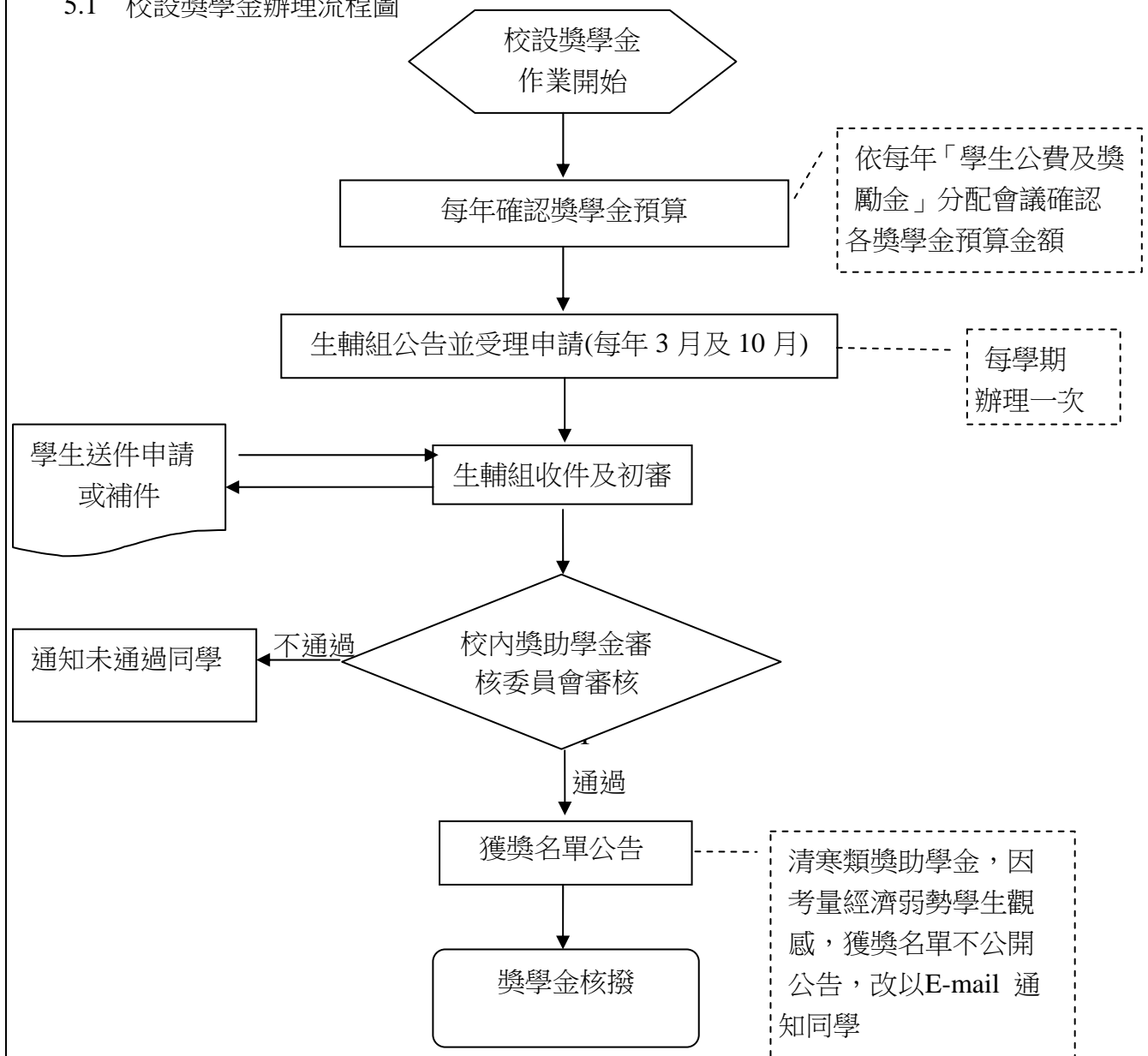



文件類別	標準作業流程	編 號	學-輔-04	頁 次	3/10
文件名稱	校內獎學金作業流程	公布日期	100-4-12	版 次	1

5.2 接受法人或私人捐贈獎學金辦理流程圖

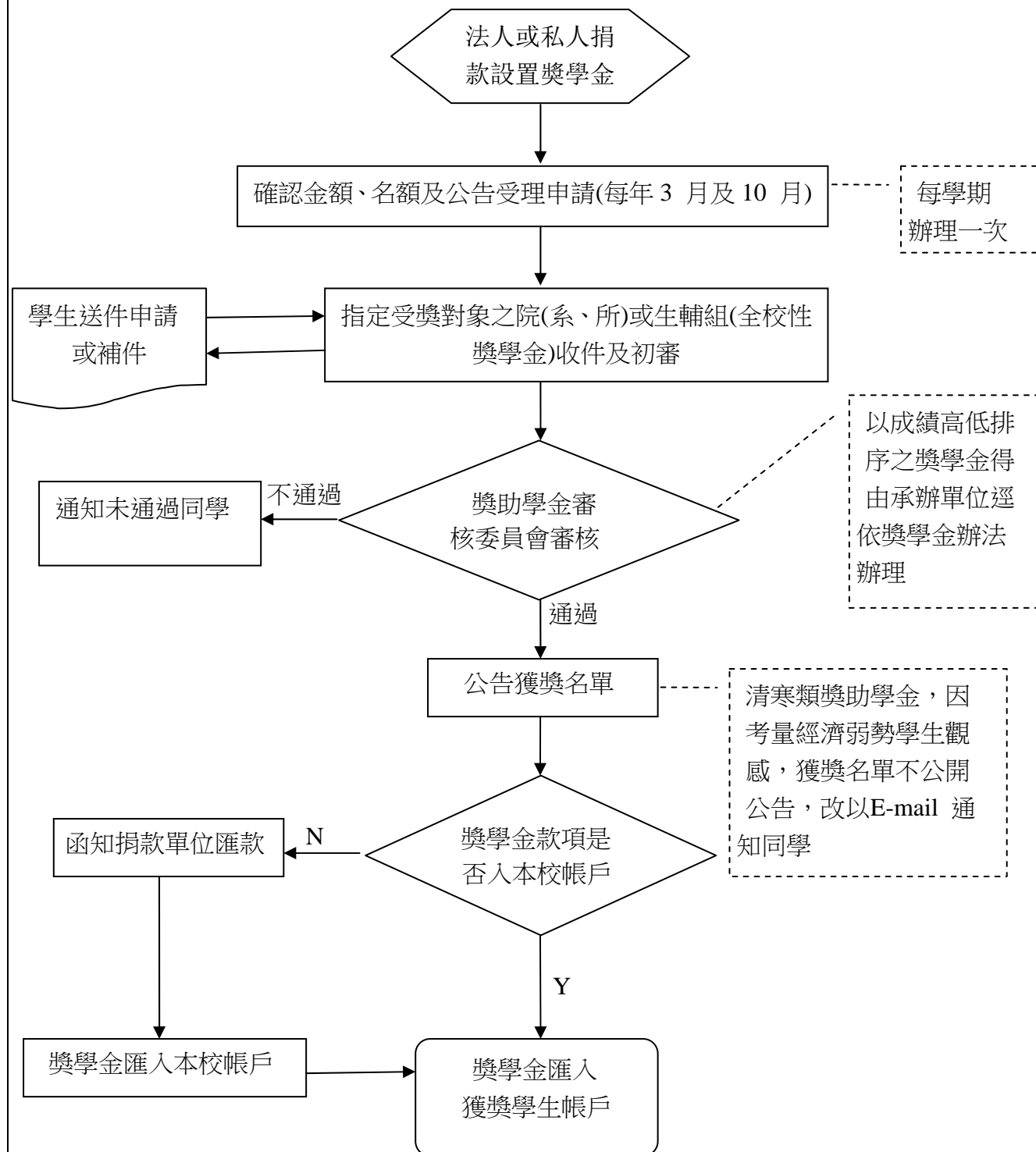



文件類別	標準作業流程	編 號	學-輔-04	頁 次	4/10
文件名稱	校內獎學金作業流程	公布日期	100-4-12	版 次	1
<p>6 作業內容</p> <p>6.1 獎學金核發金額及名額確認</p> <p>6.1.1 校設獎學金：每年年底召開下年度「學生公費及獎勵金」分配會議，確認各項校設獎學金預算。</p> <p>6.1.2 留本獎學金及直接捐款發放獎學金：於每年2 月及8 月聯繫各獎學金捐款單位，確認當學期獎學金核發名額及金額。</p> <p>6.2 將申請資訊公告及發函通知各系所。</p> <p>6.3 獎學金收件及審核</p> <p>6.3.1 全校性獎學金：由學生事務處生活輔導組初審彙整，交由本校獎助學金審查委員會審查。</p> <p>6.3.2 指定受獎對象之獎學金：由院（系、所）初審彙整，交由本校獎助學金審查委員會審查。</p> <p>6.3.3 獎勵特殊對象且不受校內不得重複申請限制之獎學金：由承辦單位組成審查委員會逕行審查後，並報本校獎助學金審查委員會備查。</p> <p>6.3.4 以成績高低排序之獎學金：得不設審查委員會，由承辦單位依獎學金辦法逕行辦理，並報本校獎助學金審查委員會備查。</p> <p>6.4 於網頁及「新版教學務系統」公告及通知獲獎名單，其中清寒類獎助學金因考量經濟弱勢學生觀感，獲獎名單不公開公告，僅以「新版教學務系統」或E-mail 通知獲獎同學。</p> <p>6.5 核發獎助學金</p> <p>6.5.1 校設獎學金及留本獎學金：直接核撥至獲獎同學帳戶。</p> <p>6.5.2 直接捐款發放獎學金：將獲獎名單發函至捐款單位，俟獎學金匯入本校帳戶，由本校代為轉發、匯入至獲獎同學帳戶。</p> <p>7 附件</p> <p>7.1 國立臺灣海洋大學清寒原住民學生獎學金申請書</p> <p>7.1.1 國立臺灣海洋大學清寒原住民學生獎學金申請書(正頁)</p> <p>7.1.2 國立臺灣海洋大學清寒原住民學生獎學金申請書(背頁)</p> <p>7.2 國立臺灣海洋大學清寒學生獎學金申請書</p> <p>7.2.1 國立臺灣海洋大學清寒學生獎學金申請書(正頁)</p> <p>7.2.2 國立臺灣海洋大學清寒學生獎學金申請書(背頁)</p> <p>7.3 大專校院特殊教育學生獎、助學金申請表</p> <p>7.4 國立臺灣海洋大學校內獎學金申請表</p>					



文件類別	標準作業流程	編號	學-輔-04	頁次	5/10
文件名稱	校內獎學金作業流程	公布日期	100-04-12	版次	1

附件 7.1.1 國立臺灣海洋大學清寒原住民學生獎學金申請書(正頁)

國立台灣海洋大學 __ 學年度第 __ 學期清寒原住民學生獎學金申請書

申請人	系所		級別	出生年月日	性別	行動電話：		
	姓名		年 班			室內電話：		
申請人各科成績是否及格			學業成績總平均		操行成績		體育成績	
郵局局、帳號		□ □ □ □ □ □ - □ □ □ □ □ □ - □						
身分證統一號碼								
備 註		局號、帳號、身分證字號，若因個人書寫錯誤，以致獎金不能匯入郵局帳戶時，將由同學自行負責。						
家 庭 狀 況								
親屬稱謂								
姓名								
年齡								
職業								
月收入								
全家每月總收入				全家每月平均生活費				
每年繳稅若干元				每月家長給予生活費				
房屋樓數				土地坪數				
家 庭 狀 況 概 述								

※ 郵局局號、帳號係指同學本人在郵局開戶之資料，請勿填寫他人郵局資料。

※ 請依實填寫申請書附表，併同本申請書繳送。

申請人簽名：_____

導師簽名：_____



文件類別	標準作業流程	編號	學-輔-04	頁次	6/10
文件名稱	校內獎學金作業流程	公布日期	100-04-12	版次	1

附件 7.1.2 國立臺灣海洋大學清寒原住民學生獎學金申請書(背頁)

國立台灣海洋大學 __ 學年度第 __ 學期清寒原住民學生獎學金申請表(附表)

狀況	項次	子 項	狀況核選	檢附附件	備註
經濟狀況 (本狀況項次不得重複核選)	1.	低收入戶證明	<input type="checkbox"/>	是 <input type="checkbox"/> 否 <input type="checkbox"/>	10 分
	2.	中低收入戶證明	<input type="checkbox"/>	是 <input type="checkbox"/> 否 <input type="checkbox"/>	8 分
	3.	村里長以上清寒證明	<input type="checkbox"/>	是 <input type="checkbox"/> 否 <input type="checkbox"/>	2 分
父母狀況	1.	父母雙亡	<input type="checkbox"/>	是 <input type="checkbox"/> 否 <input type="checkbox"/>	10 分
	2.	父親或母親死亡	<input type="checkbox"/>	是 <input type="checkbox"/> 否 <input type="checkbox"/>	6 分
	3.	父母離異	<input type="checkbox"/>	是 <input type="checkbox"/> 否 <input type="checkbox"/>	4 分
就業狀況	1.	全家均無工作人口	<input type="checkbox"/>	是 <input type="checkbox"/> 否 <input type="checkbox"/>	6 分
	2.	父母領有申請日前一年內之失業救濟金證明者	<input type="checkbox"/>	是 <input type="checkbox"/> 否 <input type="checkbox"/>	6 分
健康狀況	1.	家長持有身心障礙手冊或重大傷病卡			
		身心障礙手冊輕度	<input type="checkbox"/>	是 <input type="checkbox"/> 否 <input type="checkbox"/>	2 分
		身心障礙手冊中度	<input type="checkbox"/>	是 <input type="checkbox"/> 否 <input type="checkbox"/>	4 分
		身心障礙手冊重度	<input type="checkbox"/>	是 <input type="checkbox"/> 否 <input type="checkbox"/>	6 分
		身心障礙手冊極重度	<input type="checkbox"/>	是 <input type="checkbox"/> 否 <input type="checkbox"/>	8 分
		重大傷病卡	<input type="checkbox"/>	是 <input type="checkbox"/> 否 <input type="checkbox"/>	6 分
	2.	學生本人持有身心障礙手冊或重大傷病卡			
		輕度	<input type="checkbox"/>	是 <input type="checkbox"/> 否 <input type="checkbox"/>	2 分
		中度	<input type="checkbox"/>	是 <input type="checkbox"/> 否 <input type="checkbox"/>	4 分
		重度	<input type="checkbox"/>	是 <input type="checkbox"/> 否 <input type="checkbox"/>	6 分
		極重度	<input type="checkbox"/>	是 <input type="checkbox"/> 否 <input type="checkbox"/>	8 分
		重大傷病卡	<input type="checkbox"/>	是 <input type="checkbox"/> 否 <input type="checkbox"/>	6 分
	3.	同住之祖父母或兄弟姊妹中持有身心障礙手冊或重大傷病卡			
		輕度	<input type="checkbox"/>	是 <input type="checkbox"/> 否 <input type="checkbox"/>	1 分
		中度	<input type="checkbox"/>	是 <input type="checkbox"/> 否 <input type="checkbox"/>	2 分
		重度	<input type="checkbox"/>	是 <input type="checkbox"/> 否 <input type="checkbox"/>	3 分
		極重度	<input type="checkbox"/>	是 <input type="checkbox"/> 否 <input type="checkbox"/>	4 分
		重大傷病卡	<input type="checkbox"/>	是 <input type="checkbox"/> 否 <input type="checkbox"/>	3 分
	4.	同住之祖父母、未成年或就學中兄弟姊妹(含本人)總人數三人以上			
			<input type="checkbox"/>	是 <input type="checkbox"/> 否 <input type="checkbox"/>	4 分
學業成績	1.	前一學期學業成績 90 分以上	<input type="checkbox"/>	是 <input type="checkbox"/> 否 <input type="checkbox"/>	6 分
	2.	學業成績 80 分以上未滿 90 分	<input type="checkbox"/>	是 <input type="checkbox"/> 否 <input type="checkbox"/>	5 分
	3.	學業成績 70 分以上未滿 80 分	<input type="checkbox"/>	是 <input type="checkbox"/> 否 <input type="checkbox"/>	4 分
	4.	學業成績 60 分以上未滿 70 分	<input type="checkbox"/>	是 <input type="checkbox"/> 否 <input type="checkbox"/>	3 分

申請人簽名：_____

導師簽名：_____



文件類別	標準作業流程	編號	學輔-04	頁次	7/10
文件名稱	校內獎學金作業流程	公布日期	100-04-12	版次	1

附件 7.2.1 國立臺灣海洋大學清寒學生獎學金申請書(正頁)

國立台灣海洋大學 99 學年度第 1 學期清寒學生獎學金申請書 (99.9)

申請日期：99 年 月 日

申請人	系所		級別	性別	行動電話：
	姓名		年 班		室內電話：
學號				戶籍地	市(縣)
申請人各科成績是否及格		前一學期學業成績		前一學期操行成績	前一學期體育成績
<input type="checkbox"/> 是 <input type="checkbox"/> 否		總平均	班排名	分	分
		分	%	分	分
是否已申請弱勢助學措施且符合資格(本資格需經生輔組認定)			<input type="checkbox"/> 是，級數_____ <input type="checkbox"/> 否		
身分證統一號碼 (郵局、銀行立帳)		郵局局、帳號			
備 註		※ 請檢附本人身份證正面影本及郵局存摺封面影本。			
家 庭 狀 況					
親屬稱謂					
姓名					
年齡					
職業					
月收入					
全家每月總收入				全家每月平均生活費	
每年繳稅若干元				每月家長給予生活費	
房屋樓數				土地坪數	
家 庭 狀 況 概 述					

※ 請依實填寫申請書附表，併同本申請書繳送。

導師意見：

申請人簽名：_____

導師簽名：_____



文件類別	標準作業流程	編號	學-輔-04	頁次	8/10
文件名稱	校內獎學金作業流程	公布日期	100-04-12	版次	1

附件 7.2.2 國立臺灣海洋大學清寒學生獎學金申請書(背頁)

狀況	項次	子 項	核選	檢附附件	配分
經濟狀況 (本狀況項次不得重複核選。3-5項可由「弱勢助學措施」資格判定)	1.	低收入戶證明	<input type="checkbox"/>	是 <input type="checkbox"/> 否 <input type="checkbox"/>	12分
	2.	中低收入戶證明	<input type="checkbox"/>	是 <input type="checkbox"/> 否 <input type="checkbox"/>	8分
	3.	免稅證明-利息、薪資所得每月平均新台幣一萬元以下(利息另予考量)	<input type="checkbox"/>	是 <input type="checkbox"/> 否 <input type="checkbox"/>	5分
	4.	免稅證明-利息、薪資所得每月平均新台幣一萬元至三萬元(利息另予考量)	<input type="checkbox"/>	是 <input type="checkbox"/> 否 <input type="checkbox"/>	3分
	5.	免稅證明-利息、薪資所得每月平均新台幣三萬元至五萬元(利息另予考量)	<input type="checkbox"/>	是 <input type="checkbox"/> 否 <input type="checkbox"/>	1分
	6.	僑生清寒證明	<input type="checkbox"/>	是 <input type="checkbox"/> 否 <input type="checkbox"/>	7分
	7.	村里長以上清寒證明	<input type="checkbox"/>	是 <input type="checkbox"/> 否 <input type="checkbox"/>	1分
父母狀況	1.	父母雙亡	<input type="checkbox"/>	是 <input type="checkbox"/> 否 <input type="checkbox"/>	10分
	2.	父親或母親死亡	<input type="checkbox"/>	是 <input type="checkbox"/> 否 <input type="checkbox"/>	6分
	3.	家中有父母離異、父或母失聯、家暴困境或服刑之情形	<input type="checkbox"/>	是 <input type="checkbox"/> 否 <input type="checkbox"/>	4分
就業狀況	1.	全家均無工作人口	<input type="checkbox"/>	是 <input type="checkbox"/> 否 <input type="checkbox"/>	6分
	2.	父母領有申請日前一年內之失業救濟金證明者	<input type="checkbox"/>	是 <input type="checkbox"/> 否 <input type="checkbox"/>	6分
健康狀況	1.	家長持有身心障礙手冊或重大傷病卡			
		身心障礙手冊輕度	<input type="checkbox"/>	是 <input type="checkbox"/> 否 <input type="checkbox"/>	2分
		身心障礙手冊中度	<input type="checkbox"/>	是 <input type="checkbox"/> 否 <input type="checkbox"/>	4分
		身心障礙手冊重度	<input type="checkbox"/>	是 <input type="checkbox"/> 否 <input type="checkbox"/>	6分
		身心障礙手冊極重度	<input type="checkbox"/>	是 <input type="checkbox"/> 否 <input type="checkbox"/>	8分
		重大傷病卡	<input type="checkbox"/>	是 <input type="checkbox"/> 否 <input type="checkbox"/>	6分
	2.	學生本人持有身心障礙手冊或重大傷病卡			
		輕度	<input type="checkbox"/>	是 <input type="checkbox"/> 否 <input type="checkbox"/>	2分
		中度	<input type="checkbox"/>	是 <input type="checkbox"/> 否 <input type="checkbox"/>	4分
		重度	<input type="checkbox"/>	是 <input type="checkbox"/> 否 <input type="checkbox"/>	6分
		極重度	<input type="checkbox"/>	是 <input type="checkbox"/> 否 <input type="checkbox"/>	8分
		重大傷病卡	<input type="checkbox"/>	是 <input type="checkbox"/> 否 <input type="checkbox"/>	6分
	3.	同住之祖父母或兄弟姊妹中持有身心障礙手冊或重大傷病卡			
		輕度	<input type="checkbox"/>	是 <input type="checkbox"/> 否 <input type="checkbox"/>	1分
		中度	<input type="checkbox"/>	是 <input type="checkbox"/> 否 <input type="checkbox"/>	2分
		重度	<input type="checkbox"/>	是 <input type="checkbox"/> 否 <input type="checkbox"/>	3分
		極重度	<input type="checkbox"/>	是 <input type="checkbox"/> 否 <input type="checkbox"/>	4分
		重大傷病卡	<input type="checkbox"/>	是 <input type="checkbox"/> 否 <input type="checkbox"/>	3分
	4.	同住之祖父母、未成年或就學中兄弟姊妹(含本人)總人數三人以上	<input type="checkbox"/>	是 <input type="checkbox"/> 否 <input type="checkbox"/>	4分
學業成績 (成績單請務必檢附班排名百分比)	1.	前一學期學業成績 90 分以上或班排名前 10% 以內	<input type="checkbox"/>	是 <input type="checkbox"/> 否 <input type="checkbox"/>	10分
	2.	前一學期學業成績 85 至 89 分或班排名前 20% 以內，未達 10%	<input type="checkbox"/>	是 <input type="checkbox"/> 否 <input type="checkbox"/>	8分
	3.	前一學期學業成績 80 至 84 分或班排名前 30% 以內，未達 20%	<input type="checkbox"/>	是 <input type="checkbox"/> 否 <input type="checkbox"/>	6分
	4.	前一學期學業成績 75 至 79 分或班排名前 40% 以內，未達 30%	<input type="checkbox"/>	是 <input type="checkbox"/> 否 <input type="checkbox"/>	4分
	5.	前一學期學業成績 70 至 74 分或班排名前 50% 以內，未達 40%	<input type="checkbox"/>	是 <input type="checkbox"/> 否 <input type="checkbox"/>	2分
承辦人員：			單位主管：		總積分

申請人簽名：_____

導師簽名：_____



文件類別	標準作業流程	編號	學-輔-04	頁次	9/10
文件名稱	校內獎學金作業流程	公布日期	100-04-12	版次	1

附件 7.3 大專校院特殊教育學生獎、助學金申請表

學年度大專校院特殊教育學生獎、助學金申請表							
(校名全銜)							
學生姓名	性別	年級	科系	類別	障礙等級	學業成績	政府核定有案國際性競賽或展覽名稱及成績
				身心障礙			
				資賦優異			
本人郵局局、帳號 (同時附上存摺影本)		□ □ □ □ □ □ - □ □ □ □ □ □ □ - □					
本人身分證統一號碼							
聯絡手機 (請務必填寫, 以便通知)							
申請獎學金金額 新台幣 萬元整				檢附規定證件名稱 (請打勾)	1 () 學生證影本 (畢業學生持畢業證書影本)		
申請助學金金額 新台幣 萬元整					2 () 身心障礙手冊影本 3 () 學業成績影本及品行優良證明 4 () 政府核定有案國際性競賽或展覽成績優異證明 5 () 本人存摺封面影本 6 () 身份證影本		

申請人簽章：

導師簽章：

審核人簽章：



文件類別	標準作業流程	編號	學-輔-04	頁次	10/10
文件名稱	校內獎學金作業流程	公布日期	100-04-12	版次	1

附件 7.4 國立臺灣海洋大學校內獎學金申請表

國立台灣海洋大學 98 學年度第 1 學期
校內獎學金申請表

獎學金名稱			
姓名			
性別		學號	
系級	系(所) 年 班		
學業總平均分數		操行成績	
體育成績			
聯絡電話	行動電話： 室內電話：		
家境狀況簡述			
郵局或金融機構帳戶資料			
身份證字號			
郵局或金融機構 (請確實填寫)	金融機構： <input type="checkbox"/> 郵局(免填分行) <input type="checkbox"/> 其他_____		
	分行名稱：		
郵局局號、帳號或 其他金融帳號(務必填 寫本人之資料)	局號 <input type="text"/> <input type="text"/> <input type="text"/> <input type="text"/> <input type="text"/> <input type="text"/> 帳號 <input type="text"/> <input type="text"/> <input type="text"/> <input type="text"/> <input type="text"/> <input type="text"/>		
備註	請注意：請附上本人存摺封面影本 局號、帳號、身份證字號，若因個人書寫錯誤， 以致獎金不能匯入郵局帳戶時，由同學自行負責。		

申請人簽名：

年 月 日

*依規定，校內獎學金僅可提出一項申請。

承辦人	二級單位主管	一級單位主管