



文件類別	標準作業流程	編 號	學-衛-01	頁 次	1/3
文件名稱	校園緊急傷病處置	公布日期	105-09-21	版 次	3
單 位	衛保組	承 辦 人	邱子芯	分 機	1073

1 目的與範圍

1.1 為即時適切處理校園緊急傷病、並儘速轉送就醫，以搶救維持師生生命，減低傷害嚴重度。

2 參考文件（法規／依據）

2.1 全國性法規

2.1.1 學校衛生法

2.1.2 緊急醫療救護法

2.1.3 教育部主管各級學校緊急傷病處理準則

3 權責單位

3.1 任何得知本校發生緊急傷病事故之教職員工生，校內上班時間發生應即通報學務處衛生保健組；校內下班時間及校外發生應即通報學務處軍訓室值勤教官。

3.2 接獲通報後，該單位應立即派員赴現場處理患者傷病，並觀察是否需送校外醫院就醫。

4 對象

4.1 本校發生緊急傷病之教職員工生。



文件類別	標準作業流程	編號	學-衛-01	頁次	2/3
文件名稱	校園緊急傷病處置	公布日期	105-09-21	版次	3

5 流程圖

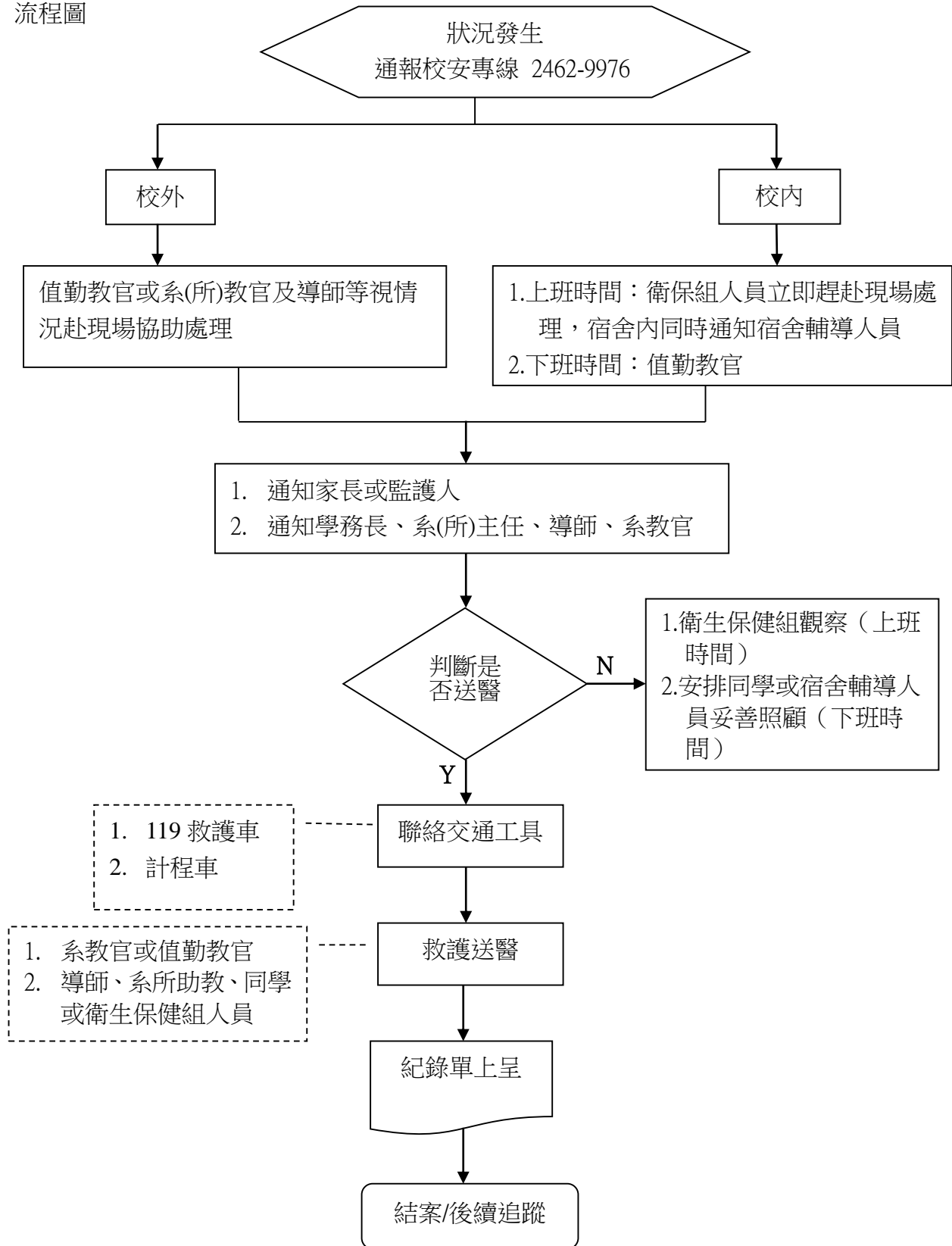



文件類別	標準作業流程	編 號	學-衛-01	頁 次	3/3
文件名稱	校園緊急傷病處置	公布日期	105-09-21	版 次	3

6 作業內容

6.1 發生緊急傷病時，發現者應注意人、事、時、地、物狀況，立即通知軍訓室或衛保組；駐警隊如接獲電話應立即轉知軍訓室或衛保組。

6.2 現場緊急處理

6.2.1 校外-學生緊急傷病
由軍訓室值勤或系（所）輔導教官及導師視情況赴現場協處處理。

6.2.2 校內-任何人發生緊急傷病
由衛保組（上班時間）、軍訓室（下班時間）立即派員至現場緊急處理。

6.3 現場處理人員立即通知軍訓室主任、學務長，系輔導教官協助通知學生家長（或監護人）、系（所）主管、導師、宿舍輔導老師或相關輔導人員。

6.4 判斷是否就醫

6.4.1 無須送醫情形
於上班時間安置於衛保組觀察；下班時間則安排回至住處，由同學或宿舍輔導人員妥善照顧。

6.4.2 需送醫情形

6.4.2.1 特殊狀況(有危害生命之慮者)：立即聯絡 119 救護車，並由緊急救護技術員或本校護理人員護送就醫。

6.4.2.2 一般狀況（指普通外傷、扭傷……）：立即由系輔導教官、導師、助教，或衛保組代叫計程車由同學陪同就醫。

6.5 事件發生當日，校內上班時間送醫個案，由衛保組繕打「緊急傷病送醫處理紀錄表」；校內下班時間及校外事件則由軍訓室填報「軍訓室教官意外狀況紀錄表」呈核。

6.6 檢討事因及處理過程，視情況給予醫療後續追蹤，或轉介生輔組協助申辦學生平安保險或經濟救助。

7 控制重點（內控項目：■是 □否）

7.1 執行緊急傷病處置事件與送醫過程應符合規定，預防個案再傷害。

7.2 執行緊急傷病處置事件，緊急救護人員是否填寫『緊急傷病送醫處理紀錄表』，分別由衛生保健單位及軍訓室簽報後存查。

7.3 緊急傷病事件處置後，是否進行後續追蹤。

8 附件（相關表單或文件）

8.1 緊急傷病送醫處理記錄表

承辦人	二級單位主管	一級單位主管

國立臺灣海洋大學學生事務處緊急送醫紀錄單

基本 資料	系級單位		學號	
	姓名		電話	
	發生時間	年 月 日 時 分	發生地點	<input type="checkbox"/> 校內 <input type="checkbox"/> 校外
	通報方式	<input type="checkbox"/> 通報校安專線 <input type="checkbox"/> 自行至衛保組 <input type="checkbox"/> 其他_____		
主要 原因	事件通報	<input type="checkbox"/> 家長或監護人 <input type="checkbox"/> 學務長 <input type="checkbox"/> 系教官 <input type="checkbox"/> 系(所)主任或導師		
	發生原因			
	<input type="checkbox"/> 非創傷		<input type="checkbox"/> 創傷	
	<input type="checkbox"/> 呼吸問題（喘／呼吸急促） <input type="checkbox"/> 胸痛／悶 <input type="checkbox"/> 腹痛 <input type="checkbox"/> 頭痛／頭暈／昏倒／昏厥 <input type="checkbox"/> 發燒 <input type="checkbox"/> 噁心／嘔吐／腹瀉 <input type="checkbox"/> 肢體無力 <input type="checkbox"/> 癲癇／抽搐 <input type="checkbox"/> 其它：_____		1. 受傷種類 <input type="checkbox"/> 割傷／撕裂傷 <input type="checkbox"/> 撞挫(擦)傷 <input type="checkbox"/> 穿刺傷 <input type="checkbox"/> 扭拉傷 <input type="checkbox"/> 燒燙傷 <input type="checkbox"/> 生物咬／螫／抓傷 <input type="checkbox"/> 其它：_____	
			2. 受傷部位： <input type="checkbox"/> 頭 <input type="checkbox"/> 顏面：_____ <input type="checkbox"/> 頸 <input type="checkbox"/> 胸 <input type="checkbox"/> 腹 <input type="checkbox"/> 背 <input type="checkbox"/> 臀 <input type="checkbox"/> 上肢(左/右) <input type="checkbox"/> 下肢(左/右) <input type="checkbox"/> 其它：_____	
	補述			
處理 項目	<input type="checkbox"/> 清洗傷口 <input type="checkbox"/> 包紮止血 <input type="checkbox"/> 夾板固定 <input type="checkbox"/> 冰敷 <input type="checkbox"/> 加壓/抬高 <input type="checkbox"/> 保暖 <input type="checkbox"/> 心理支持 <input type="checkbox"/> 衛保組休養室觀察 <input type="checkbox"/> 宿舍休息 <input type="checkbox"/> 其他_____		送醫方式： <input type="checkbox"/> 救護車 <input type="checkbox"/> 計程車 <input type="checkbox"/> 其它：_____ 就診醫院： 護送人員： <input type="checkbox"/> 系教官 <input type="checkbox"/> 系(所)助教 <input type="checkbox"/> 導師 <input type="checkbox"/> 同學 <input type="checkbox"/> 衛生保健組人員 <input type="checkbox"/> 其他_____	
追蹤 情形				
處理人員		單位主管	一級主管	